

ふれあいネットワーク

第82号

令和2年3月1日発行

編集・発行

社会福祉法人

吉見町社会福祉協議会

吉見町大字下細谷1216番地1

(吉見町福祉会館内)

TEL 54-5228

FAX 54-6905

<https://www.shakyo.or.jp/hp/576/>

よしみ 社協だより

未来につなげよう 地域の輪



ささえ愛 たすけ愛 つながる愛

第33回福祉まつりより

この社協だよりは、共同募金の配分金を受けて発行しています。

令和元年度 赤い羽根共同募金結果報告

～地域の福祉、みんなで参加～ のために
ご支援ご協力ありがとうございました！

総額 2,190,663円

<五十音順 敬称略 単位：円>
(小学校・行政区順不同)

《戸別募金（行政区別）》		《法人募金》		《個人募金》		《職域募金等》	
東地区	402,600	(有)青木建設興業	5,000	内野勇治	5,000	常磐苑	10,000
南地区	336,400	荒川荘売店	3,000	平井暁治	10,000	特定非営利活動法人ひばり	2,211
西地区	743,170	磐田刃物販売	5,000	藪根順子	3,000	光園芸学園職員親睦会	10,000
北地区	231,350	(有)大嶋建設	5,000	小計	18,000	東松山消防署吉見分署	1,000
小計	1,713,520	(有)生そば三幸	5,000	《街頭募金》		よしみ仲よしサロン代表川崎誠一	10,000
		北荒川緑地株式会社	10,000	東第一小学校	14,371	ケアハウスよしみの	5,478
		(株)小杉組	10,000	東第二小学校	11,857	吉見町課長会	20,000
		シチズン時計マニュファクチャリング株式会社		南小学校	28,037	吉見町課長補佐会	26,000
		埼玉吉見工場	10,000	西小学校	14,010	吉見町議会議員倶楽部	13,000
		(有)瀬山設備工業	5,000	北小学校	25,295	吉見町社協職員他	3,000
		(有)新島商会	5,000	西が丘小学校	24,827	吉見町商工会	3,000
		(株)花彩	5,000	荒川荘窓口	1,424	吉見町職員組合	69,500
		(株)マルイ	5,000	道の駅いちごの里よしみ	1,182	吉見町中部環境保全組合	642
		矢嶋司法書士事務所	5,000	吉見町社協(11/3福祉まつり)		吉見郵便局社員一同	5,000
				小計	3,240	小計	178,831

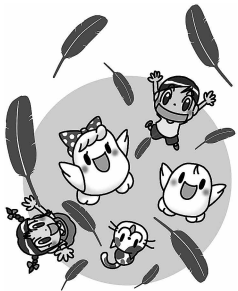

毎年秋に行われています赤い羽根共同募金の結果は、上記のとおりとなりました。この実績額の半分超が翌年度吉見町社協へ配分され、福祉の向上のために使わせていただいております。

配分金による主な事業

- ❖ ふれあい・いきいきサロン事業
- ❖ ささえあいサービス事業
- ❖ 福祉協力校指定事業
- ❖ 牛乳サービス事業
- ❖ 赤十字奉仕団活動助成
- ❖ 社協だより発行



▲ふれあい・いきいきサロン



▲ささえあいサービス



▲小学校福祉教育

「赤い羽根共同募金」赤い羽根募金のさまざまな情報を公開しています。(中央共同募金会)
<https://www.akaihane.or.jp/>
 「赤い羽根データベースはねっと」全国の市町村での赤い羽根募金の使いみちです。
<https://hanett.akaihane.or.jp/hanett/pub/home>
 ぜひご覧ください！



令和元年度 歳末たすけあい募金結果報告

～つながり ささえあう
みんなの地域づくり～ のために

総額 1,075,090円

<五十音順 敬称略 単位：円>
(行政区順不同)

《戸別募金 (行政区別)》	(株)西島電設	5,000	藪根順子	3,000	
東地区	172,900	(株)花彩	5,000	小計	13,000
南地区	147,600	(有)パナハート・こばやし	5,000		
西地区	334,840	原口工務店	5,000	《街頭募金》	
北地区	99,150	平野販売店	5,000	寿農園グループ代表松井育人	
小計	754,490	(株)福田製作所	5,000		26,516
		(有)松本設備	5,000	吉見町課長会	20,000
《法人募金》	矢嶋司法書士事務所	5,000	吉見町課長補佐会	26,000	
(有)青木建設興業	5,000	(有)安野建設	10,000	吉見町議会議員倶楽部	13,000
(株)暁工業	20,000	吉見スポーツ	5,000	吉見町商工会	6,503
荒川荘売店	3,000	(有)渡辺興業	5,000	吉見町職員組合	5,000
磐田刃物販売	5,000	匿名	30,000	吉見町シルバー人材センター	
(有)生そば三幸	5,000	匿名	10,790		1,050
北荒川緑地株式会社	10,000	小計	178,790	吉見町パークゴルフ協会	29,741
(株)小杉組	10,000			匿名	1,000
(有)瀬山設備工業	5,000	《個人募金》		小計	128,810
(株)中村組	10,000	内野勇治	5,000		
(有)新島商会	5,000	岡野準一	5,000		

みなさまからご支援いただいた歳末たすけあい募金は、埼玉県共同募金会へ送金されたあと、吉見町社協へ配分されます。



配分総額 906,172円

(残金は翌年度へ繰越)

これらの事業に使わせて
いただきました！

ねたきり高齢者慰問品

18,000円 (9名)

ねたきり高齢者の方へ、お見舞い
品(シーツ)をお配りしました。

在宅障がい児・者交流

96,006円 (10名)

日帰りのリンゴ狩りを行い、参加
者の交流を深めました。

歳末援護金

353,000円 (29世帯、46名)

町内にお住まいで、生活に援助が
必要な世帯へ、年越しの援護金を
配分しました。

愛の牛乳サービス

310,950円 (299名)

一人暮らし高齢者の方へ、牛乳等
を配達、安否確認を行いました。

広報活動

128,216円 (6,200部)

社協だより(第81号分)を、全
戸配布しました。

ご支援ご協力ありがとうございました！

シニア連コーナ



吉見町シニアクラブ連合会は、町内18の単位クラブにより構成され、会員は1,976人、さまざまな年間行事に大勢の皆さんが参加しています。お近くの仲間とはもちろん、新しい方々との出会いや交流は新たな喜びがあります。会員の方からは「面白かった、次はなに？」などの声をいただいています。

生きがいづくりのため、自分の健康のため、一緒に参加してみませんか！

第3回 ㊦㊧㊨ まるごとフォーラム IN 社協 開催しました！

『防災力×受援力×地域力』

～“助けて”といえる地域を目指して～

12月13日、フレサよしみで開催し、福祉委員（区長）、民生委員児童委員、サロン関係者、ボランティアなど237名の方が参加されました。

講演では、『地域力こそ防災力』をテーマに身近な地域の「気かけあう関係づくり」が災害時の支援につながることを学び、地域活動実践者からの発表では、日常の「つながり」は地域の「宝物」であることを共有しました。さらに地域活動の展示や体験、クイズラリーなども行い、多くの方で賑わいました。

「ウクレレクラブMOE」、「なかよしキッズ」、「成城台地区」の活動発表！地域のパワーを感じました



地域活動の展示ブースではクイズラリーで防災グッズをゲット!!

地域福祉に関する地区懇談会 開催中！

住み慣れた地域で安心して生活していくには、行政サービスの提供だけではなく、地域の人たちがお互いに助け合い、支え合うことが大切です。

地域福祉に関する地区懇談会では、身近な福祉課題について整理・共有し、その課題解決について考えます。お気軽にご参加ください！

- 東地区 日時 令和2年2月29日(土) 9:30～11:45 会場：東公民館 大会議室
西地区① 日時 令和2年3月 1日(日) 9:30～11:45 会場：西部ふれあいセンター
対象：八反田・根古屋・流川・江口・久米田・和名・御所・観音・黒岩・田甲・前山・御所団地・さくら台
西地区② 日時 令和2年3月 1日(日) 13:30～15:45 会場：西部ふれあいセンター
対象：長谷・六ノ谷・ひばりヶ丘・たつみ平・新吉見・南吉見・日向山・湖畔・天王山・松ノ平・学校前・みどりヶ丘
南地区 日時 令和2年3月 8日(日) 13:30～15:45 会場：フレサよしみ小ホール
北地区 日時 令和2年3月 8日(日) 9:30～11:45 会場：フレサよしみ小ホール
(山ノ下地区を含む)

■参加される方は、1週間前までに社協へご連絡ください。

セブンイレブン商品寄贈SAITAMAプロジェクト 実施！

この事業は、埼玉県、セブンイレブン・ジャパン、埼玉県社協の3者協定に基づき、生活に困難を抱えた個人や世帯への支援や、様々な社会福祉活動を行う団体等に対し、店舗改装時等に発生する在庫商品を寄贈する事業です。

今回、吉見町社協では、セブンイレブン百穴店さんの改装に伴い、食品や生活雑貨など78箱の商品寄贈を受け、地域福祉を推進することを目的に地域に配分させていただくこととなりました。ありがとうございました。



吉見町ボランティアセンターだより

傾聴ボランティア講座 開催しました

NPO法人埼玉カウンセリングセンターの高倉恵子氏をお招きし、基礎編、応用編と2日間にわたり傾聴ボランティア講座を開催し、24名の参加がありました。

カウンセリングの基礎から、一人ひとりの心の状況に合わせた傾聴に活用できる「語り直し」の技術等を学びました。

傾聴ボランティアは、個人宅と福祉施設で活動しています。話をする機会の少ない方を対象に、話を聴くことで気持ちの整理や心の安定に繋がります。



高倉恵子 先生



実践演習



畳の搬出



土砂・流木の除去

台風19号による被災に 対しての災害ボランティア **活動報告**

台風19号の被災に対して吉見町社協は10月16日から24日の間、災害ボランティアを派遣しました。

🍃 ボランティア派遣日数 14日 🍃 活動ボランティア数 41名

🍃 活動ボランティア延べ人数 66名

ご協力いただいたボランティアの皆様、ありがとうございました。

ボランティアセンターは、地域のボランティア活動を推進します。

吉見町社協では吉見町ボランティアセンターを運営しています。

- ① 地域のボランティア団体の情報、ボランティア募集、活動先の情報を発信します。
- ② ボランティア活動したい人と、ボランティアに来てほしい人をつなぎます。
- ③ グループ同士のネットワークづくりを応援します。
- ④ ボランティア活動中の事故の備えとして、ボランティア活動保険の受付窓口となっています。



■ 活動や派遣依頼をご希望の方は、地域福祉係までお問い合わせください

みんなの **ふくし** 教育 ……

共に生きる力を育む“福祉教育”を実践しています

吉見町社協では“ふくし”について学び、命の大切さ、思いやりの心を育み「ともに生きる力」、「ふくしの心」を“共”に“育”む活動を行っています。相手を知ること、そして相手との「違い」や「同じ」を認め合いながら、人の気持ちに共感できる力、実行につなげていく力を育みます。



善意(あたたかい想い)をありがとうございました ～寄附の報告～

(令和元年10月26日～令和2年1月17日 敬称略)

○埼玉トヨペット株式会社 代表取締役社長 平沼一幸	軍手100双
○建設埼玉吉見支部	5,000円
○たんぼぼの会 代表小熊福治	100,000円
○吉見町商工会女性部	10,000円
○連合埼玉比企地域協議会	30,000円
○武州ガス株式会社	10,000円
○匿名	100,000円

特別会員 (企業・団体)のご紹介

令和元年度中にご加入いただいた企業・団体の皆さま、ご賛同ありがとうございました。会費(想い)は、社会福祉事業の大切な財源として活用させていただきます。

【あ行】	(福)常磐福祉会	【な行】	
アイテム-16(株)		(有)新島商会	
(株)桜美		【は行】	
【か行】	(有)加藤農機	藤丸空調設備(株)	
(株)カナイ		(特非)萌友	
(株)小杉組		【ま行】	
【さ行】	(有)松本工業	【や行】	
(有)シーハート		(株)夢工房	
(株)SUZUKI設備		(株)横田農園	
(一社)セカンドファミリー		(株)吉福	
【た行】	(特非)大地の郷	吉見スポーツ	
(株)田島建設		ヨシミテイシン電機(株)	
(株)東武建鉄		(有)よしみの	

当協議会ホームページにも掲載し、ご許可いただいた企業・団体様のホームページにリンクさせていただいております。特別会員加入については随時受付けております。ご協力お願いいたします。



訪問介護事業所

【資格等】 介護福祉士又は
介護職員初任者研修修了者
ホームヘルパー2級以上
普通自動車免許
【年齢】 問いません

介護サービスを提供するお仕事です。
資格をいかして一緒に働いてみませんか。

【時間】 週1回～ 1日1時間～
応相談させていただきます。
【待遇】 身体介護 時給 1,310円
家事援助 時給 1,080円
制服貸与、交通費、活動費完備
その他規定による。

登録ヘルパー
募集中!!

ご応募お待ちしております☆

【お問い合わせ】

介護支援係 ☎53-2110
☆お気軽にお電話ください☆

令和元年8月豪雨災害義援金報告

(令和元年9月2日～令和元年12月24日) <敬称略>
吉見町役場窓口募金箱 5,407円
(令和元年9月2日から 累計 5,407円)

令和元年台風第15号千葉県災害義援金報告

(令和元年9月18日～令和元年12月24日) <敬称略>
伊藤直也 20,000円
吉見町役場窓口募金箱 5,210円
荒川荘窓口募金箱 1,182円
(令和元年9月18日から 累計 26,392円)

令和元年台風第19号災害義援金報告

(令和元年10月16日～令和元年12月13日) <敬称略>
伊藤直也 20,000円
磐田刃物販売 5,000円
鈴形依久子 5,000円
吉見町赤十字奉仕団 32,595円
よしみ仲よしサロン一同 4,000円
道の駅いちごの里よしみ窓口募金箱 17,423円
吉見町役場窓口募金箱 17,993円
荒川荘窓口募金箱 1,160円
吉見町社協窓口募金箱 1,640円
街頭募金(11/3福祉まつり) 2,315円
ク (12/13ふくしフォーラム) 1,028円
(令和元年10月16日から 累計 108,154円)

♡12/8(日) 婚活クリスマスバスツアーを 初開催しました♡

嵐山町結婚相談所と合同で『婚活クリスマスバスツアー』を開催しました。男女12名ずつの参加をいただき、山梨県へ行ってきました。ワイン工場を見学し、甲府盆地を一望できるホテルや隣接する公園では、ランチや散策しながら会話を楽しんでいたいただきました。結果3組のカップルが誕生しました。次の企画もお楽しみに!!

結婚を希望する独身の方を対象に
月1回相談所を開設しています。

女性登録大歓迎

- ♡ 相談日：毎月第3日曜日 9時30分～12時
- ♡ 場所：吉見町福祉会館 2階 会議室
- ♡ 写真2枚(L版)お持ちください
- ♡ 登録は無料です

吉見町結婚相談所 (吉見町社会福祉協議会内)

TEL : 0493-54-5228 FAX : 0493-54-6905
メールアドレス : ysm-kekkon@bz04.plala.or.jp