



(社協 HP)



(社協 Facebook)

よしみ 社協だより

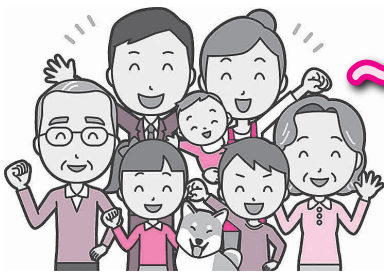

～世代を超えて 伝えるもの 学ぶもの～
さあ、みんなの活動を再起動！



技術を伝える藍染



学びと運動の場



まつり太鼓



読み聞かせ



サロンで健康

～ おもな内容 ～

- P 2・3 令和5年度社協会員加入のお願い
- P 4 令和5年度事業計画・予算
- P 5 令和4年度事業報告・決算
- (別冊) 彩の国2023夏のボランティア体験プログラム

- P 6 子どもの居場所づくり助成金、いまいるからお知らせ
- P 7 介護保険事業所から「ほっと介護」
- P 8 敬老会のご案内、新役員評議員のご紹介 他

ささえ愛 たすけ愛 つながる愛を推進します

この社協だよりは、共同募金の配分金を受けて発行しています。



令和5年度社協会員加入のお願い

吉見町社会福祉協議会（吉見町社協）は、地域での人と人とのつながり（きずな）を大切に、互いにささえあいながら安心して暮らすことのできる「福祉のまちづくり」に向けて、みなさまとともに日々活動しています。みなさまから寄せられた会費は、吉見町社協が実施する社会福祉事業の大切な財源となっています。ぜひ、当会の活動趣旨にご賛同いただき、会員へのご協力・ご加入をお願い申し上げます。



社会福祉協議会(社協)とは？

わたしたちが住んでいるまちの暮らしや生活（社会）のしあわせ（福祉）について一緒に話し合う（協議）集まり（会）です。社協は、社会福祉法に基づいて、だれもが明るく、住みよい福祉社会を実現するために、地域住民が主体となって組織された民間の社会福祉団体です。

社協会員とは？

社協の事業に賛同し、資金面から支えていただく地域福祉のサポーターです。ボランティア活動などへの参加が難しくても、社協会員になることで、地域福祉に参加することができます。

会員の種類と会費について

会員会費には、次の3種類があります。

- ① 一般会員（一般世帯を対象） 1世帯 年額1,000円
- ② 賛助会員（趣旨に賛同した個人を対象） 1口 年額3,000円(以上)
- ③ 特別会員（篤志家、法人・事業所を対象） 1口 年額5,000円(以上)

- ★福祉機器等（車いす、テント等）の貸し出しができます。
- ★法人・事業所の特別会員様の場合、社会福祉協議会のホームページに社名やリンク先を紹介いたします。

<会費の納め方>

7月を強化月間として、福祉委員の区長様、班長様等を通じて加入促進のご協力をお願いしております。また、社協窓口でも年間を通して受け付けています。

社協の会費は、主に下記の★印のある社会福祉事業に活用されています。

吉見町社協は **3**だんの **く**らしの **し**あわせを サポートします♪

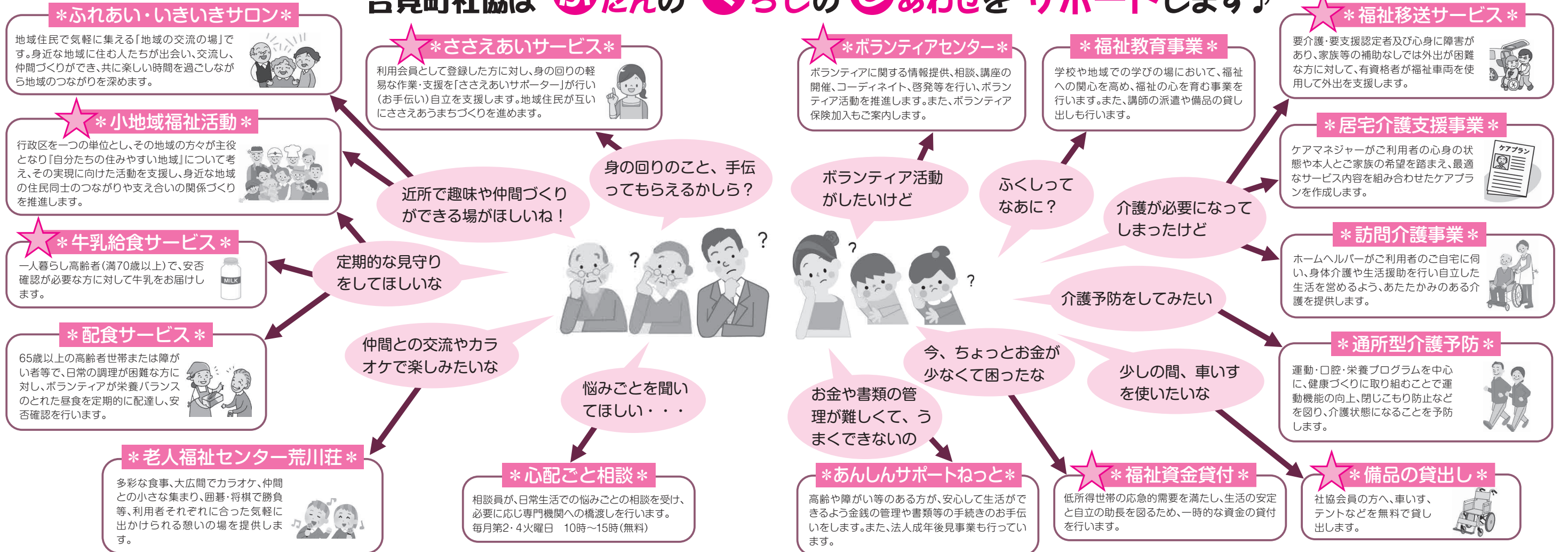

【その他の事業】

★福祉まつり ★災害世帯の見舞い ・敬老会 ・居場所づくり活動他

・共同募金(赤い羽根、歳末たすけあい)運動 ・日赤吉見町分区分務 ・各福祉団体事務局

令和5年度 事業計画・予算

主な重点事項

1. 法人基盤の整備

①組織体制の整備

- ・ 人員体制の強化と適正な配置
- ・ 事業評価制度の継続実施

②人材育成と人事労務の充実

- ・ 専門性を有する人材の育成
- ・ 人事評価制度の運用

③財務基盤の整備

- ・ 自主財源の増強
- ・ 社協発展・強化計画の推進

2. 第2期吉見町地域福祉活動計画に基づく重点項目

①福祉意識の醸成と担い手づくり

- ・ 福祉教育、福祉学習の推進
- ・ フォーラム、講座の開催

②自助を支える互助・共助と公助が連携したまちづくり

- ・ 小地域福祉活動の推進

③すべての町民が安全で安心して暮らせる地域環境づくり

- ・ 見守り体制、相談支援の充実

主な事業計画

◎法人運営事業

社協会員の加入促進
広報紙発行、啓発活動の推進 他

◎地域福祉事業

敬老会、福祉まつり、地区懇談会、ふくしまるごとフォーラムの開催
ふれあい・いきいきサロン助成事業
見守り活動推進員による見守り活動
小地域福祉活動助成事業

◎在宅福祉サービス事業の推進

ささえあいサービス事業
福祉移送サービス事業
在宅高齢者等配食サービス事業
老人愛の牛乳給食サービス事業
福祉機器等の貸出事業

◎生活支援体制整備事業(委託事業)

居場所づくり活動事業
担い手育成事業
つながり協議会活動事業

◎ボランティアセンター事業

ボランティア活動に関する相談、登録、講座の開催
ボランティア体験プログラム事業
ボランティア活動保険等の加入促進

◎福祉教育の推進事業

福祉協力校指定事業
福祉教育の講師派遣及び備品の貸出

◎福祉相談事業

心配ごと相談事業
福祉サービス利用援助事業
〔委託事業〕

法人成年後見事業

福祉資金貸付事業

生活福祉資金貸付事業〔委託事業〕

あんしんセーフティネット事業
支援

◎介護保険事業等

居宅介護支援事業(ケアプラン)
訪問介護事業(ホームヘルプ)
通所型介護予防事業〔委託事業〕
(げんきまもり隊)
障害者福祉サービス事業

◎共同募金会事業

赤い羽根募金配分事業
歳末たすけあい募金配分事業

◎日本赤十字社事業

会員、各種災害義援金の募集

◎福祉団体体育成事業

吉見町遺族会
吉見町シニアクラブ連合会
吉見町赤十字奉仕団

◎老人福祉センター荒川荘 管理運営〔指定管理〕

令和5年度法人全体予算

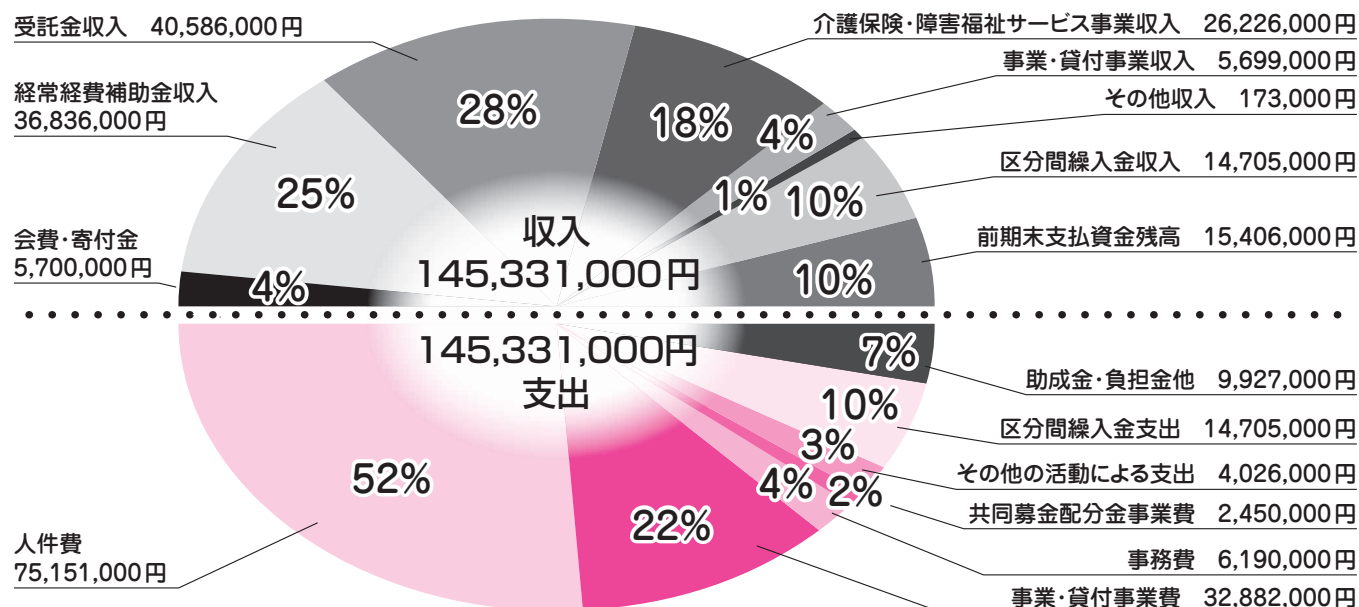

令和4年度 事業報告・決算

主な事業報告

◎法人運営事業

理事会	5回
評議員会	3回
評議員選任・解任委員会	2回
監査会	1回

社協会員募集実績

一般会員	4,534名
賛助会員	36名
特別会員	113名
福祉機器等の貸出	32件
広報誌発行（社協だより）	3回

Facebook発信

◎地域福祉事業

第72回吉見町敬老会（式典中止）	
75歳以上対象者	3,226名
金婚対象者	85組
小地域福祉活動（対象行政区）	
13地区のべ約	1,100人
地域福祉に関する地区懇談会	5回
参加者	137名
見守り活動推進員	56名
フードパントリー	45世帯

◎在宅福祉事業

ささえあいサービス	
登録者	346名、利用2,280時間
サポーター会員	149名
福祉移送サービス	
登録者	320名、利用955回
運転協力者	9名
配食サービス	
利用者	66名、7,127食
ボランティア	14名
牛乳給食サービス	
利用者	161名

◎生活支援体制整備事業

居場所づくり活動事業「いまいる」	
毎月3回、行事2回、講師派遣等	
のべ参加者	900名以上
担い手育成事業	
スマホ講座	4回、参加者46名
趣味スタートアップ講座	3回
ささえあいサポフォローアップ講座	
参加者	8名
つながり協議会	2回、17名
地域活動推進フォーラム	
	1回、98名

◎ボランティア事業と福祉教育

ふれあい・いきいきサロン	
	33サロン
夏のボランティア体験プログラム	
参加者	136名
傾聴ボランティア活動	
ボランティア	23名
読み聞かせボランティア活動	
ボランティア	18名、活動6回
電話訪問ボランティア（つくしの会）	
毎週木曜日	44回、利用者251名
ボランティア	15名
災害ボランティア研修	参加3名
福祉教育活動（授業）	48回

◎福祉相談事業

心配ごと相談所（第2・4火曜日）	
	相談24件
結婚相談所	登録者36名
婚活パーティー	1回、参加者15名
吉見町福祉資金貸付事業	
	相談27件

特例貸付事業 相談24件
福祉サービス利用援助事業 利用者7名

法人成年後見事業 利用者5名

◎介護保険事業等

居宅介護支援事業（ケアプラン）	788件
訪問介護事業（ホームヘルプ）	349名
障がい福祉サービス事業（居宅介護等）	86名
通所型C介護予防事業	
げんきまもり隊	
水・金曜日	89回、参加者843名

◎共同募金会事業

赤い羽根募金実績額	2,078,231円
歳末たすけあい募金実績額	949,425円

◎日本赤十字社事業

日赤会費募集実績額	1,439,150円
-----------	------------

◎福祉団体体育成事業

遺族会、シニアクラブ連合会、赤十字奉仕団

◎老人福祉センター荒川荘事業

開館日数292日、利用者13,985名

■縮小や変更、中止をした主な事業、行事

敬老会の会場式典
福祉まつり
小地域福祉活動研修会
各種ボランティア事業
各福祉団体の諸行事
荒川荘主催行事
（囲碁・将棋・輪投げ大会）

令和4年度法人全体決算

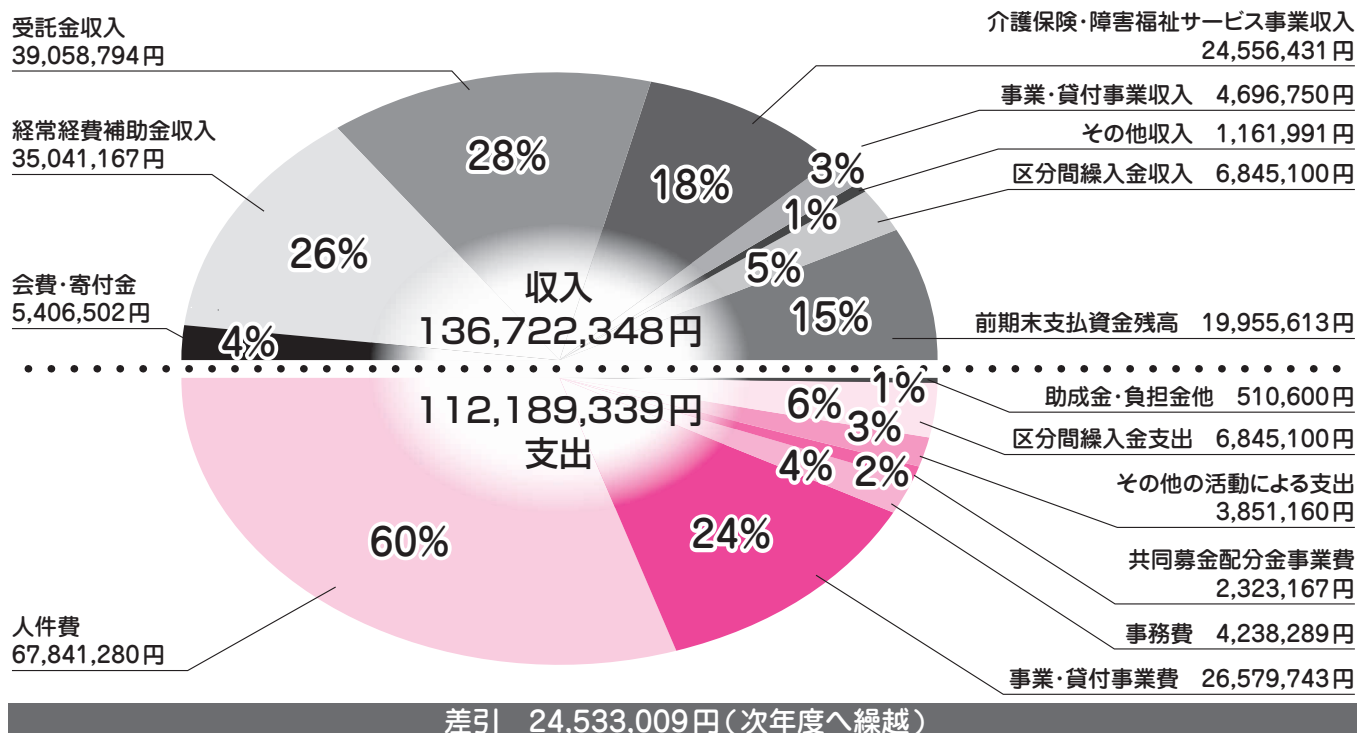

新たに **子どもの居場所づくり助成金** を交付します！

子どもたち居場所づくり、子育て支援を応援します！

NEW

目的 子どもの健全育成及び貧困の連鎖解消のための子どもの居場所づくり活動に対し、『赤い羽根共同募金』の配分金から助成金を交付します。

対象活動 子ども食堂、子どもの宅食 等
学習支援の場、自習の場 等

対象団体 町民が運営主体となり、町内で活動する団体
1年以上の継続的な活動が見込まれる団体
政治・宗教及び営利活動を行わない団体 等

助成金 限度額 20,000円（予算の範囲内）

申請 令和5年8月18日（金）までに、所定の申請書等を社会福祉協議会へ提出してください。



★「ふれあい・いきいきサロン」と「小地域福祉活動」についても、今年度助成金の申請を受け付けます。

申請書類 社会福祉協議会窓口にて「申請書」を受け取ってください。

提出期限 ふれあい・いきいきサロン → 令和5年8月18日（金）

小地域福祉活動助成金 → 随時（事前にご相談ください。）

居場所づくり事業 **“いまいる”** から **夏休みイベント** のお知らせ☆

金メダリスト×アイメガネ×いまいる
(住民) (企業) (居場所)



生活支援体制整備事業居場所づくり事業『いまいる』は、住民が主体となり、世代を越えて出会い、つながるための交流・出会いの場です。

7/25（火）は、いまいる健幸講座として、『目の健康』をテーマにした講座を開催します。

全国障害者スポーツ大会金メダリスト赤星昌子さん（北吉見在住）をお招きし、インタビュー形式のミニ講演会『光を失って見えたもの』の開催と、アイメガネ（アイジャパン）さんと協働した講座『見え方のふしぎ』を開催します。

夏休みの児童も楽しめる参加型の視力判定ゲームや眼精疲労に効く日々の『アイケア』を中心とした講座です。お誘いあわせの上ご来場ください。

日時 7/25（火）13：00～16：00

会場 西部ふれあいセンター

参加費 100円（高校生以下は無料）



～5/15（月）に開催した“健幸講座”の様子～

いまいる開催日は、毎月5日、15日、25日です。

“いまいる”では、参加者からなる『いまいる推進員』を中心に、様々なイベントの企画運営を行っています。
詳しい内容についてのお問い合わせは…生活支援コーディネーター（地域福祉係 ☎54-5228）まで

ほつと介護



阿部 節子さん (写真左)

げんきまもり隊のスタッフのみなさん、大変お世話になりました。
私は、令和四年六月に熱中症になり、救急車で病院に運ばれて十日間の入院をしました。体力が落ちてしまい、とじこもっていたところ、包括支援センターの職員さんから勧められて悠友館に通うようになりました。
徐々に体調も回復し、散歩や家庭菜園ができるようになりました。また、送迎をしていただいたので続けられたのだと思います。スタッフには常に見守っていただき、仲間と過ごす時間は、笑顔の絶えない雰囲気です。安心して通うことができました。ありがとうございました。

今月のお違者さん

～栄養は愛なんです～

当たり前のようですが、体を動かすためには食事が大切です。げんきまもり隊では、参加者の食事状況をお伺いし、健康増進や維持ができるような食事のポイントをお伝えしています。そして、日々の食事にちょっとした工夫をして、いつまでも元気に動ける体作りをしていけるようにアドバイスしています。栄養を愛情に例えてバランスのよい食事をはじめましょう。

管理栄養士 岡 敦子さん (写真右)

栄養指導の様子



栄養効果を高める運動



～救命訓練を受講しました～

令和5年3月29日(水)比企広域消防吉見分署の救急隊員のご指導のもと救命訓練を受講しました。げんきまもり隊に関わるスタッフなどが参加し、ご利用者の急変時の対応や心肺蘇生法、AEDの使用の実技を学びました。ご利用者が安心して参加していただけるように知識だけでなく、定期的に訓練をしていくなどの確認ができました。また、悠友館には、AEDが設置されました。

(写真右)

- ★提供日…火、金 週2回 (休業日あり)
- ★提供時間…13:00～15:30
- ★提供場所…吉見町介護予防施設 悠友館
- ★ご利用になれる方…吉見町在住、介護保険の事業対象者、要支援1・2に該当する方
- ※希望者には、送迎サービスを提供しています。
- ※ご希望される方は、吉見町地域包括支援センター (☎53-0370)へご相談ください。

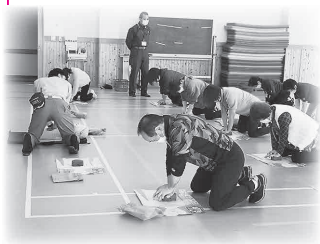

ご利用ください

【居宅介護支援事業】

(自己負担なし)

ケアマネジャーが要介護者のケア・プラン作成を行い、サービスの利用調整や相談支援をします。



【訪問介護事業】

(1～3割の自己負担あり)

介護保険のご利用者宅にホームヘルパーが訪問して身体介護や生活援助の介護を提供します。

【障がい福祉ホームヘルプサービス】

(所得に応じて自己負担あり)

障がい福祉サービスのご利用者宅にホームヘルパーが訪問して身体介護や家事援助の介護を提供します。





敬老会

今年は9月18日(月)敬老の日を開催予定です。

社協では、高齢者の方に敬意を表しお祝いしています。今年度中に、75歳以上になる方が対象です。今年度は、フレスヤよしみにて式典を開催する予定です。対象の方には、8月上旬に開催のご案内をいたします。

また、金婚のご夫婦へも記念品をお贈りしお祝いしています。右記に該当する方は、7月20日(木)までに社協へご連絡ください。

《金婚に該当する方》

昭和48年4月1日～昭和49年3月31日までに婚姻の届出をされ、現在町内にお住いのご夫婦
本籍地(戸籍)が吉見町でない方は、まず社協へご連絡ください。戸籍抄本をご提出いただきます。

⇒ 社会福祉協議会 ☎54-5228
吉見町大字下細谷1216-1(土日祝日は休み)

社協 新役員・評議員のご紹介 (敬称略)

理事・監事 (令和5年6月12日付け)

会 長 新井 久夫 (学識経験者)
副 会 長 ☆室田 一郎 (自治会)
 〃 江森 幸一 (民生児童委員)
常務理事 小川 福美 (行政関係)
理 事 ☆矢嶋 保男 (自治会)
 〃 小池 竹夫 (福祉団体)
 〃 野口 信夫 (〃)

理 事 長嶋 和義 (教育関係)
 〃 ☆野村 圭子 (婦人団体)
 〃 加藤 英子 (農協商工会)
 〃 宮崎 幸治 (福祉事業)
 〃 西嶋千代子 (ボランティア)
監 事 柴崎 和男 (地域福祉)
 〃 ☆北村 良雄 (学識経験者)

評議員 (令和5年6月2日付け)

評議員 秋山 真美 (議会)
 〃 藤田エゴカズミ (自治会)
 〃 金子 明 (〃)
 〃 増田 道寛 (福祉団体)
 〃 栗田 智子 (教育関係)
 〃 小池さち子 (〃)
 〃 松井 結希 (青少年団体)

(☆は新任者)

(新任者のみ)

善意 (あたたかい想い) を ありがとうございました

(令和5年2月1日～6月13日)
<順不同、敬称略>

- 武州ガス株式会社 30,000円
- 吉見町舞踊連盟 宮倉和平 20,000円
- 小川恭助 50,000円
- 埼玉土建東松山支部吉見西分会 5,000円

心温まるご寄付は、お寄せいただきました趣旨に沿って、地域福祉事業の展開を通じ有効に役立たせていただきます。

日本赤十字社会費の報告

東地区	243,300円	西地区	445,800円
南地区	220,500円	北地区	167,100円
合 計	1,076,700円 (令和5年6月1日現在)		

福祉委員(区長)様を通じていただきました日本赤十字社会費は、上記のとおりとなっております。この会費は、日本赤十字社が行う災害救援など幅広い活動に使われます。皆さまのご理解とご協力に厚く御礼申し上げます。

学費でお困りの方へ

「教育支援資金貸付」

学費等の捻出が困難な低所得世帯の学生に対し、教育支援資金貸付(無利子)を実施しています。

- ◆教育支援費(授業料・通学定期代等)
 - ①高校: 35,000円/月
 - ②短大・専門学校: 60,000円/月
 - ③大学: 65,000円/月
- ◆就学支度費(入学金、制服・教科書代等)
 - ①②③: 500,000円(入学時のみ)

◆返済期間/20年以内

※貸付には審査があります。

※本資金よりも優先される公的制度があります。

申込み・問合せ 吉見町社協(地域福祉係)

☎54-5228

お知らせ

荒川荘の入浴施設(風呂)については、ボイラー等の故障により、当面の間、利用を休止させていただきます。ご迷惑をおかけいたしますが、みなさまのご理解とご協力をお願い申し上げます。

